Choisir
l'intérêt
général

Le Mouvement Associatif
\ Centre
Val-de-Loire

# PORTE-VOIX DES DYNAMIQUES ASSOCIATIVES

# FAIRE MOUVEMENT

**Le Mouvement associatif Centre-Val de Loire s'inscrit dans un mouvement national et répond à un manifeste commun.**

## NOTRE RÔLE

- Promouvoir le fait associatif -
- Faire entendre la voix des associations dans le débat public -
- Permettre aux associations de « faire mouvement » -

## NOTRE AMBITION

- Favoriser le développement d'une force associative utile et créative à l'échelle régionale -

## NOTRE LEITMOTIV

**Les associations**

- Renforcent le lien social -
- Humanisent l'économie -
- Réveillent la démocratie -

## DATES CLÉS EN RÉGION CENTRE-VAL DE LOIRE

## Vers une nouvelle charte avec l'Etat et la Région

**2018**

1ère Conférence régionale de la vie associative

**2015**

Pour doter le monde associatif d'une meilleure visibilité, la CPCA devient « Le Mouvement associatif »

**2002**

Signature de la 1ère charte d'engagements réciproques avec le Conseil Régional

**2001**

Création de la Conférence Permanente des coordinations Associatives (CPCA) en région Centre

# NOS AXES DE TRAVAIL

## L'ENGAGEMENT

**PARTICIPER AU DÉVELOPPEMENT D'UNE SOCIÉTÉ DE L'ENGAGEMENT**

- Susciter et renforcer le bénévolat et le volontariat associatif
- Favoriser l'engagement bénévole par des actions d'accompagnement et de formation

ZOOM ACTION

**Organisation d'une matinée sur l'engagement, édition de publications**
« Les jeunes s'engagent, vous aussi engagez votre association ! » et « L'Engagement associatif : sous toutes les formes, tout au long de la vie ».

## L'ÉCONOMIE

**FACILITER L'AUTONOMIE DES ASSOCIATIONS DANS LEUR GESTION ÉCONOMIQUE ET FINANCIÈRE**

- Accompagner / former les petites et moyennes associations dans la mise en place d'une comptabilité normée
- Accompagner les associations dans l'évolution des modèles socio-économiques associatifs

ZOOM ACTION

**Le dispositif Compt'Asso** pour appuyer et accompagner les associations dans la mise en place d'une organisation administrative et comptable

## LE NUMÉRIQUE

**FAIRE DU NUMÉRIQUE UN OUTIL AU SERVICE DU PROJET ASSOCIATIF, LE RENDRE ACCESSIBLE**

- Renforcer les liens avec les acteurs du numérique
- Faciliter l'accès des associations à l'ensemble des solutions numériques et à leurs usages
- Faire avancer leur réflexion et leur approche critique sur les questions numériques et leur impact sur la société

ZOOM ACTION

**Les Rézolutions Numériques,** organisation d'un cycle de rencontres territoriales pour accompagner les associations dans leur transition numérique.

## L'EMPLOI

**VALORISER L'EMPLOI ASSOCIATIF, FAVORISER SON DÉVELOPPEMENT ET SA QUALITÉ**

- Mieux faire connaitre l'emploi associatif et le rendre plus attractif
- Contribuer à la promotion des initiatives pour un emploi de qualité et à la mise en œuvre de gestion des ressources humaines responsables
- Plaider pour une politique pérenne de soutien à l'emploi associatif

ZOOM ACTION

**Réalisation d'une enquête régionale**
« Travail et vie associative » auprès des bénévoles dirigeants et des salarié.e.s d'associations < 50 salariés.

## LE DÉVELOPPEMENT DURABLE

**FAVORISER L'ÉMERGENCE DE PROJETS ASSOCIATIFS INTÉGRANT LES ENJEUX ENVIRONNEMENTAUX**

- Fédérer et rassembler les acteurs autour de valeurs communes
- Rendre visible les initiatives exemplaires pour les valoriser et permettre leur développement
- Favoriser les partenariats entre les acteurs

ZOOM ACTION

**Réalisation de fiches expériences** pour valoriser les bonnes pratiques associatives en matière d'approvisionnement en circuit court, local et de qualité.

# LES ASSOCIATIONS EN RÉGION CENTRE VAL DE LOIRE

**50 000** associations[1]

**500 000** bénévoles[1]

**80%** des structures de l'ESS[1]

**62 156** salarié.e.s[2]

**7 533** établissements employeurs[2]

**7,7%** des emplois salariés en région[2]

# AU SERVICE DE L'INTÉRÊT GÉNÉRAL

## NOS MISSIONS

### Représenter la force associative

• Contribution aux différents schémas régionaux (économie, numérique, aménagement du territoire...)
• Participation aux instances régionales

### Accompagner les énergies associatives

• Soutien à la structuration des associations, à travers la coordination du réseau régional des conseillers associatifs, la formation des conseillers.

### Former les acteurs associatifs

• Coordination du programme régional de formation des dirigeants bénévoles (exemple des thématiques de formation : le projet associatif, la fonction employeur, la gestion associative, l'usage du numérique...)

### Informer sur l'actualité associative

• Diffusion mensuelle d'une lettre des associations en région Centre-Val de Loire

[1] *Source : Recherches & solidarité, repères et chiffres clés en 2016, sortie en septembre 2017 /* [2] *Source : l'Observatoire de l'ESS Centre-Val de Loire d'après INSEE CLAP au 31/12/2013*

LES MEMBRES

# DU MOUVEMENT ASSOCIATIF CENTRE-VAL DE LOIRE

**7 réseaux membres → + de 20 000 associations affiliées**

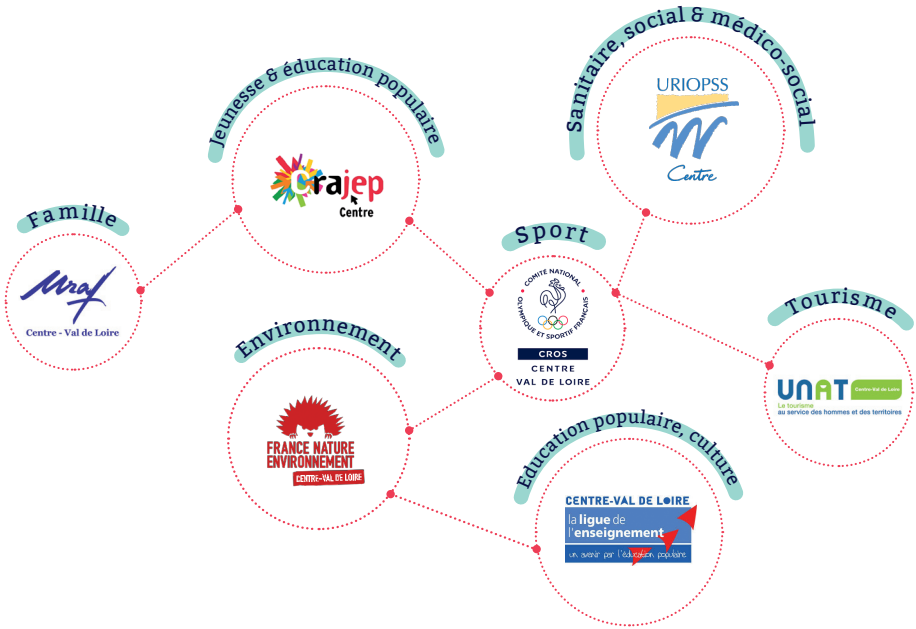


mouvassocentre

@MvtAssoCentre

www.lemouvementassociatif-cvl.org


**Le Mouvement associatif Centre-Val de Loire**

Maison Régionale de l'Economie Sociale et Solidaire (MRESS)
6 ter rue Abbé Pasty - BP 41223
45401 FLEURY LES AUBRAIS CEDEX

Tél : 02 38 68 02 36 / Fax : 02 38 43 05 77

accueil-centre@lemouvementassociatif.org